

# LICEO VALENTIN LETELIER

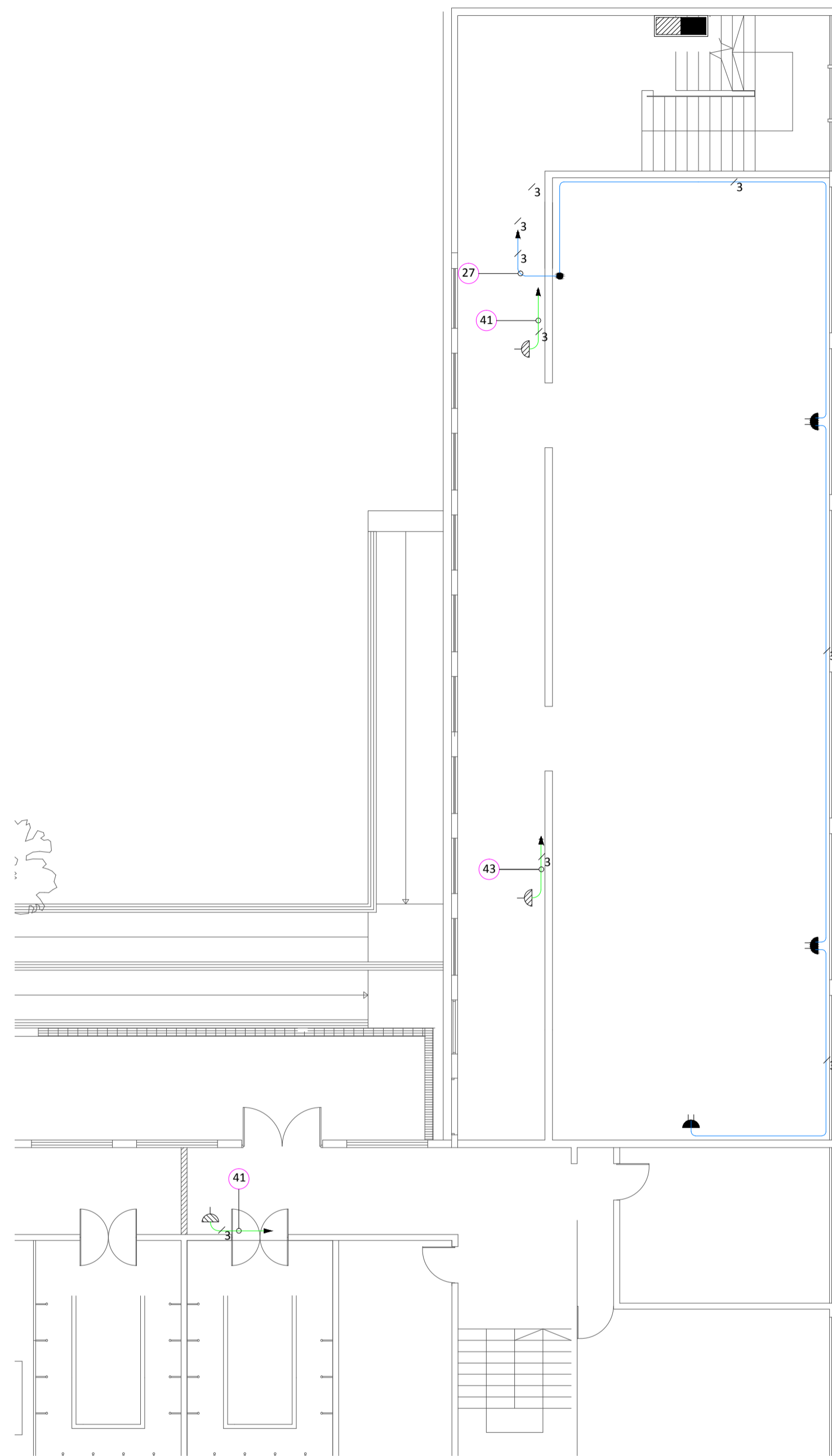

ZOCALO, CIRCUITO DE ENCHUFE  
ESCALA: 1:100

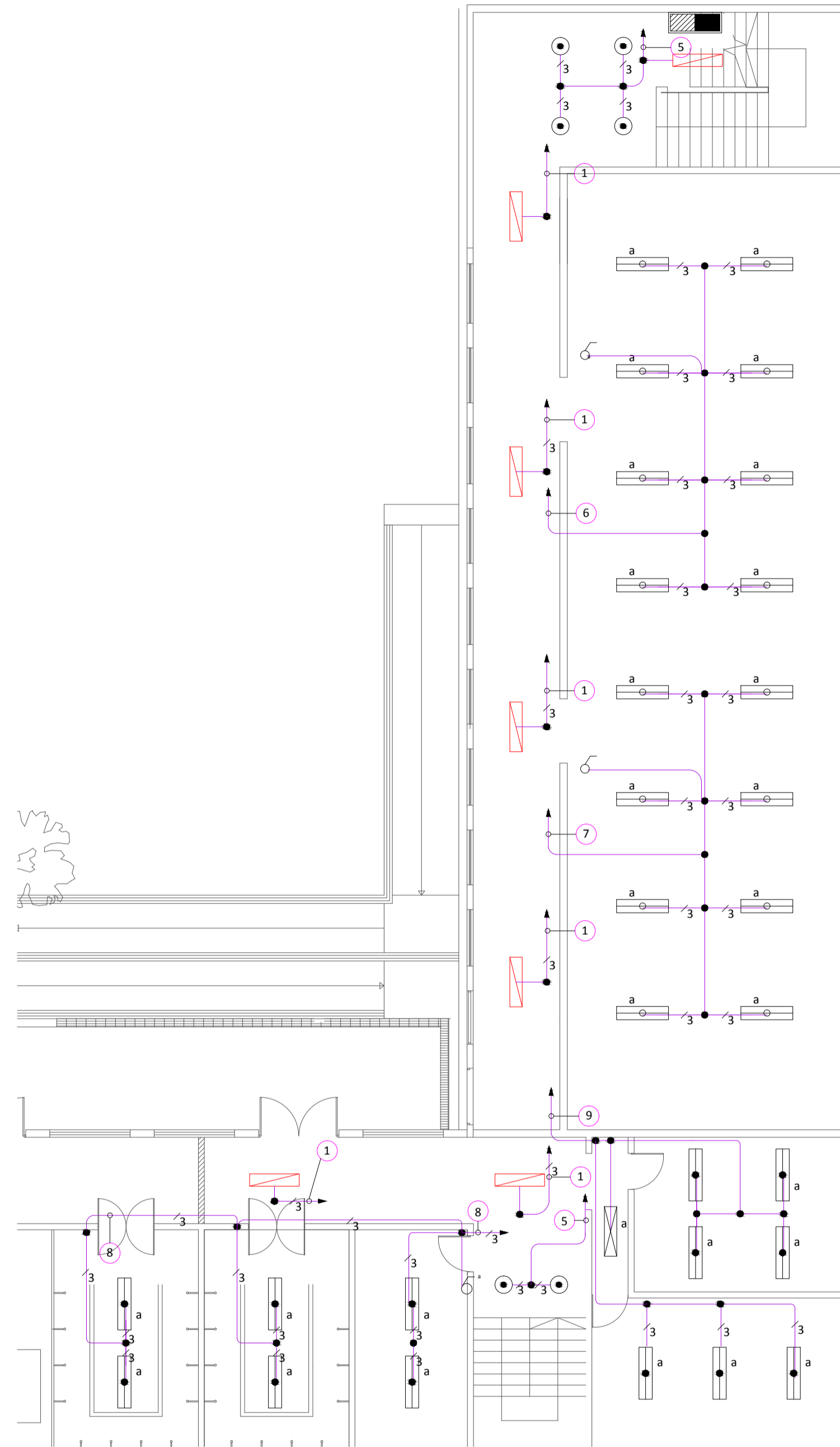

ZOCALO, CIRCUITO DE ILUMINACIÓN  
ESCALA: 1:100

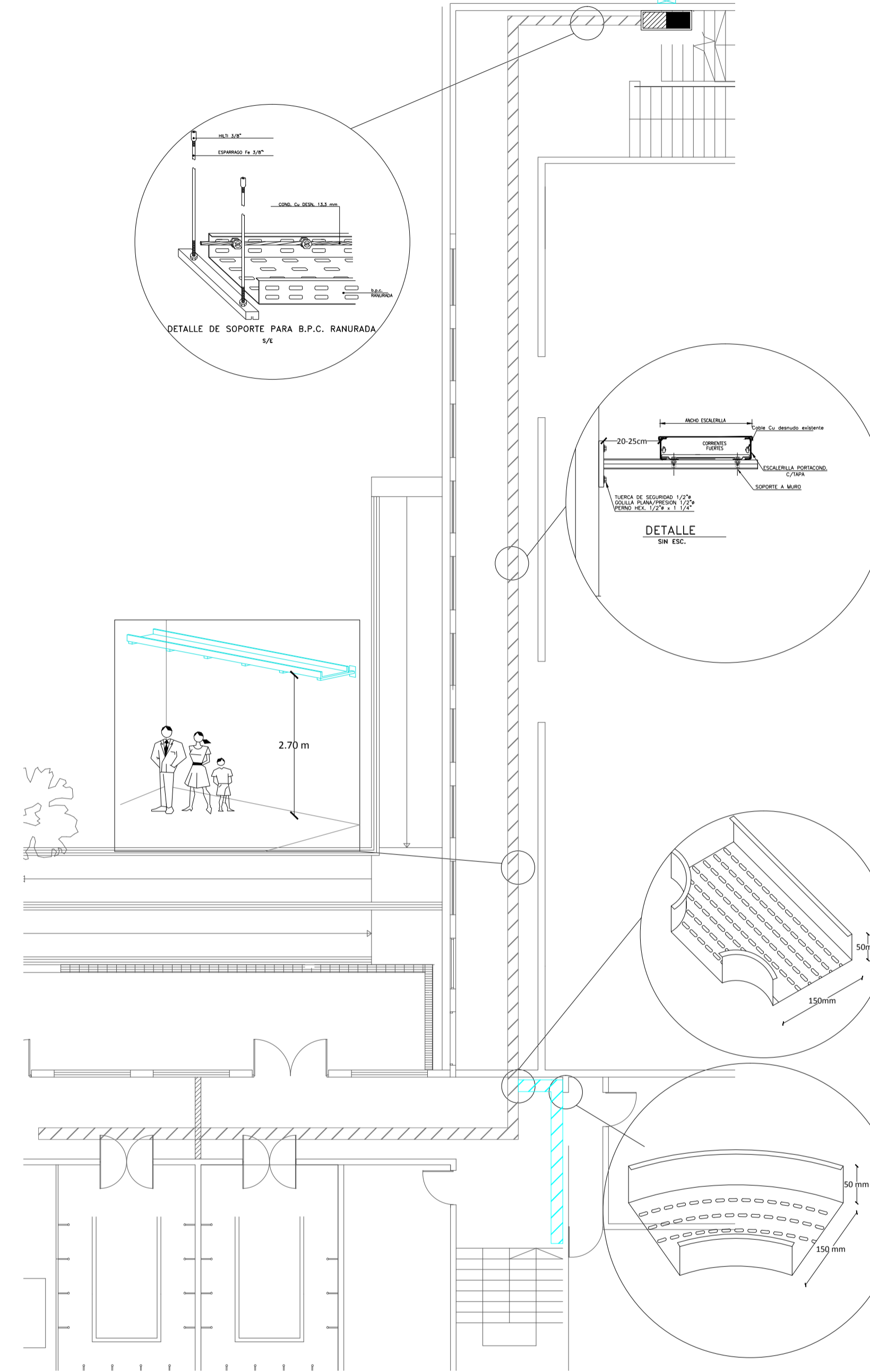

ZOCALO, RECORRIDO DE B.P.C.  
ESCALA: 1:100

- SIMB. DESIGNACION DE SIMBOLOGÍA**
- EQUIPO ESTANCO DE ALTA EFICIENCIA, DE 1x36W, EXISTENTE. REALIZAR MANTENCIÓN.
  - EQUIPO ESTANCO DE ALTA EFICIENCIA 1x36W, PROYECTADO.
  - EQUIPO ESTANCO DE ALTA EFICIENCIA 2x36W EXISTENTE. REALIZAR MANTENCIÓN.
  - EQUIPO ESTANCO DE ALTA EFICIENCIA 2x36W PROYECTADO.
  - EQUIPO PL, 2x26W EXISTENTE. REALIZAR MANTENCIÓN.
  - EQUIPO FLUORESCENTE, ALTA EFICIENCIA, 2x36W, PROYECTADO.
  - EQUIPO FLUORESCENTE, ALTA EFICIENCIA, 2x36W. REALIZAR MANTENCIÓN.
  - EQUIPO PL, TIPO ISOLUX, 2x26W PROYECTADO.
  - EQUIPO ESTANCO ALTA EFICIENCIA, 2x18W EXISTENTE. REALIZAR MANTENCIÓN.
  - EQUIPO ESTANCO ALTA EFICIENCIA, 2x18W PROYECTADO.
  - PROYECTOR DE AREA, MODELO PHL, 480W, PROYECTADO. MONTADO EN CRUCETA DE Fe.

- SIMB. DESIGNACION DE SIMBOLOGÍA**
- INTERRUPTOR 9/32 (TRES EFECTO) PROYECTADO
  - INTERRUPTOR 9/15 (DOS EFECTO) PROYECTADO
  - INTERRUPTOR 9/12 (UN EFECTO) PROYECTADO
  - INTERRUPTOR 9/24 (SIMPLE) PROYECTADO
  - INTERRUPTOR 9/24 (DOS EFECTOS) PROYECTADO
  - CAJA DE DISTRIBUCIÓN (9/87) PROYECTADO
  - ENCHUFE DOBLE (USO DE ALUMBRADO) 10A-250V. PROYECTADO
  - ENCHUFE DE FUERZA, 1 PUERTO, 220Voc/16A, PROYECTADO
  - INDICA CIRCUITO DE ALUMBRADO
  - ESCALERILLA PORTACONDUCTOR (E.P.C.) 100x50mm, METALICA EXISTENTE.
  - ESCALERILLA PORTACONDUCTOR (E.P.C.) 100x50mm, METALICA PROYECTADA.
  - BANDEJA PORTACONDUCTOR (b.p.c.) 100x50mm, PLASTICA PROYECTADA.
  - TABLERO GENERAL DE ALUMBRADO Y FUERZA PROYECTADA.
  - T.I.A "SALA COMPUTACION" PROYECTADA
  - CAMARA TIPO C 40X40X60cm TRANSITO LIVANO A REPARAR.

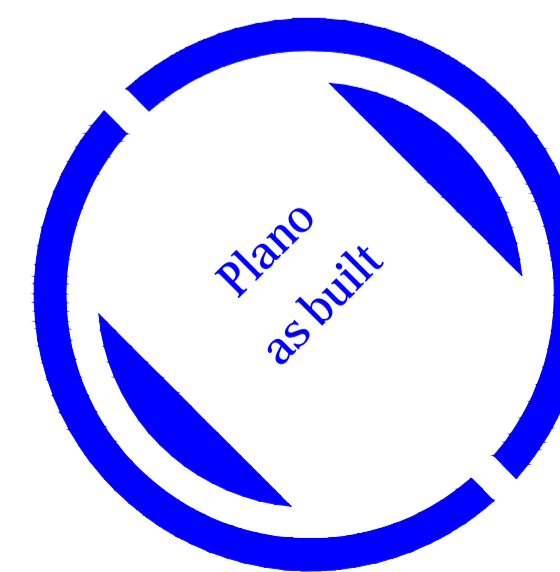

SECTOR A INTERVENIR  
ESCALA: Sin Escala

 <b>municipalidad Recoleta</b> <i>Somos todos</i>		
<b>I. MUNICIPALIDAD DE RECOLETA</b> ALCALDE DANIEL JADUE JADUE DIRECCIÓN DE OBRAS MUNICIPALES		
ALFREDO PARRA SILVA DIRECTOR DE OBRAS MUNICIPALES		
JUAN HERNANDEZ ZEPEDA JEFE UNIDAD DE PROYECTOS, DOM		
PROFESIONAL A CARGO		
CARLOS GARCÉS VARGAS INGENIERO ELÉCTRICO, DOM		
PROFESIONAL DE APOYO		
JAVIER NAVARRETE MAURONES INGENIERO ELÉCTRICO, DOM		
PROYECTO		
<b>PROYECTO ELÉCTRICO CONSERVACIÓN</b> <b>LICEO VALENTÍN LETELIER</b>		
UBICACIÓN		
<b>CALLE BUENOS AIRES N°575</b>		
MANDANTE		
<b>I. MUNICIPALIDAD DE RECOLETA</b>		
DESTINO		
<b>CENTRO DE EDUCACIÓN</b>		
INSTALADOR:		
<b>INSTALADOR: SERGIO BECERRA A.</b> LICENCIA SEC: 15.459.666-6 CLASE A FOLIO INSCRPCION SEC: 1784675		
CONTENIDO LÁMINA - PROPUESTA ELÉCTRICA ZOCALO		
ESCALA	FECHA	LÁMINA
Indicadas	MAYO 2018	1 de 5